

Diagnóstico de la Participación de las Familias en el Sistema Educativo. Sigüenza 2009



Taller Socio Educativo. Sigüenza

¿Qué es OPASI?

OPASI nace con el objetivo de crear grupos de partenariado activos que reúnan a organismos, tanto públicos como privados, que trabajen por el desarrollo del territorio de Sigüenza y las Áreas de Servicios Sociales de Alcolea del Pinar, Brihuega y Jadraque.

¿Qué pretende OPASI?

- Trabajar por la integración de la población desfavorecida en la sociedad, así como, atender a personas y colectivos en riesgo de exclusión social
- Fomentar la coordinación entre entidades
- Realizar estudios de necesidades de los diferentes colectivos
- Participar en el desarrollo social y económico del territorio

OPASI trabaja una metodología basada en el
PARTENARIADO ACTIVO

COMPROMISO COORDINACIÓN ANÁLISIS ACCIÓN

¿Qué es el Taller Socio Educativo?

El Taller Socio Educativo es un grupo de entidades que trabajan de manera conjunta por el desarrollo de actuaciones a favor de la población infantil y juvenil que vive y/o estudia en Sigüenza, así como sus familias.



Entidades Participantes:

- Asociación METAS
- A. M. P. A. I.E.S. Martín Vázquez de Arce
- A. M. P. A. C. E. I. P. S. Antonio de Portaceli
- A. M. P. A. Colegio Episcopal Sagrada Familia
- Área P. R. A. S. de Alcolea del Pinar
- Ayuntamiento de Sigüenza:
 - .Animadora Socio Cultural de Sigüenza
 - .Biblioteca Municipal de Sigüenza
 - .Centro de la Mujer de Sigüenza
 - .Centro Joven “La Salamandra”.
 - .Servicios Sociales Municipales
- Colegio Público S. Antonio de Portaceli
- C. R. A. E. R. de Sigüenza
- Centro de Salud de Sigüenza
- Colegio Episcopal Sagrada Familia
- Diputación Provincial de Guadalajara
- E. A. San José Josefinos de Murialdo
- E.MU.ME. Guardia Civil Sigüenza
- Instituto de Educación Secundaria Martín Vázquez de Arce
- Accem Sigüenza

Centro Educativo	%
CEIP S. Antonio de Portaceli	52%
Colegio Episcopal Sagrada Familia	39%
IES Martín Vázquez de Arce	9%

Centro Educativo

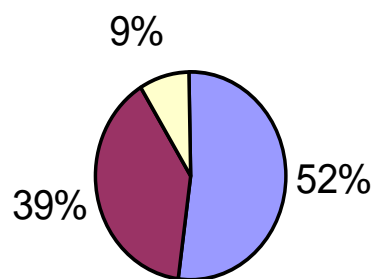

- CEIP S. Antonio de Portaceli
- Colegio Episcopal Sagrada Familia
- IES Martín Vázquez de Arce

Tabla y Gráfico. Variable: Centro Educativo. Taller Socio Educativo Sigüenza. Opasi 2009

¿Quién está completando el cuestionario?	%
Madre	81%
Padre	17%
Tutores/as legales	1%

¿Quién completa el cuestionario?



Tabla y Gráfico. Variable: ¿Quién completa el cuestionario?.
Taller Socio Educativo Sigüenza. Opasi 2009

Número de hijos/as en el centro educativo	%
1 hijo/a	66%
2 hijos/as	32%
3 hijos/as	2%

Número de hijos/as en el Centro



Tabla y Gráfico. Variable: Número de hijos en el Centro.
Taller Socio Educativo Sigüenza. Oposi 2009

Edades de hijos/as	%
Menos de 6 años	19%
De 6 a 11 años	46%
De 12 a 15 años	25%
16 o más años	3%

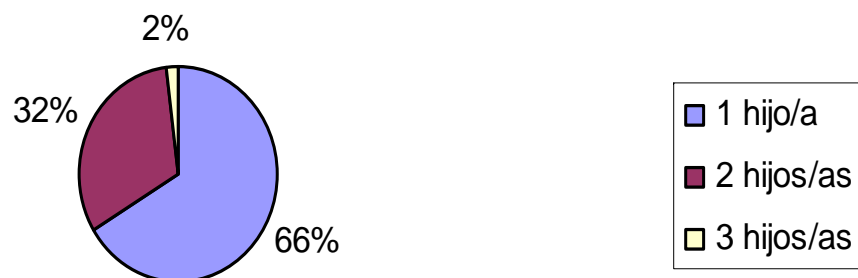

Tabla y Gráfico. Variable: Edades de los hijos y las hijas.
Taller Socio Educativo Sigüenza. Opasi 2009

¿Cuál es su nacionalidad?	%
Española	89%
Extranjera	11%



Edad de usted

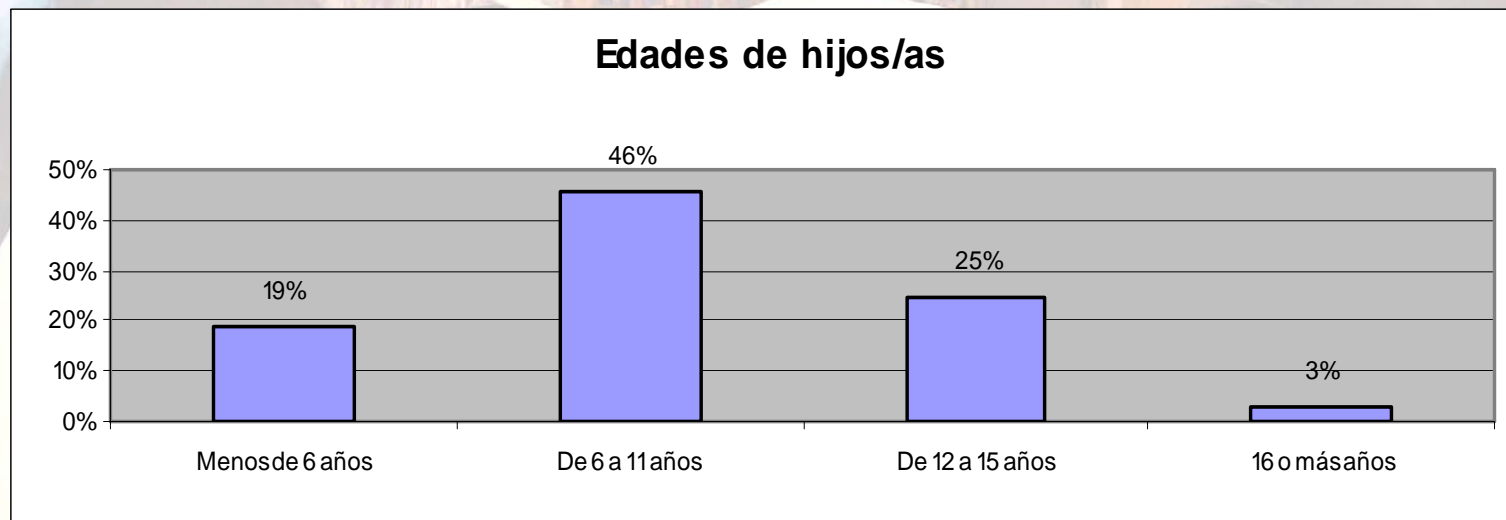
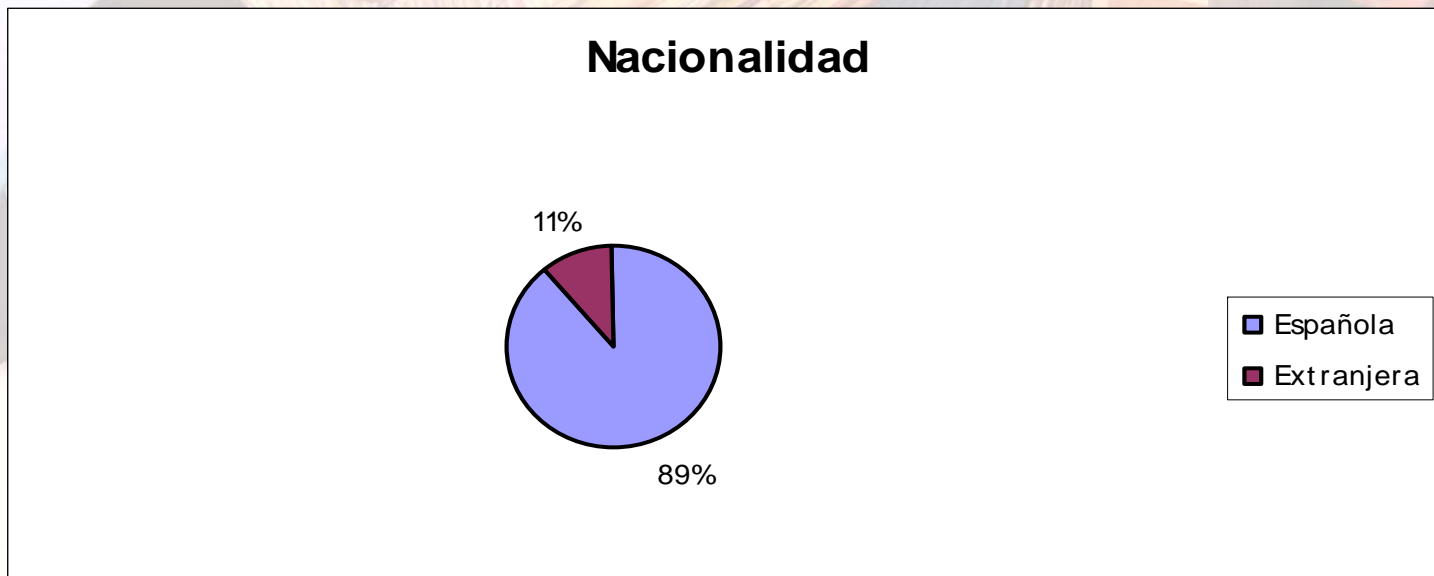
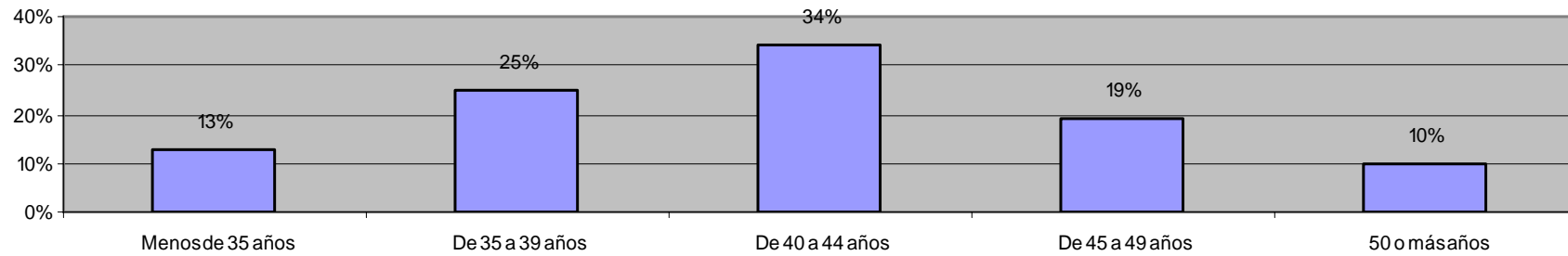

Edad de su pareja

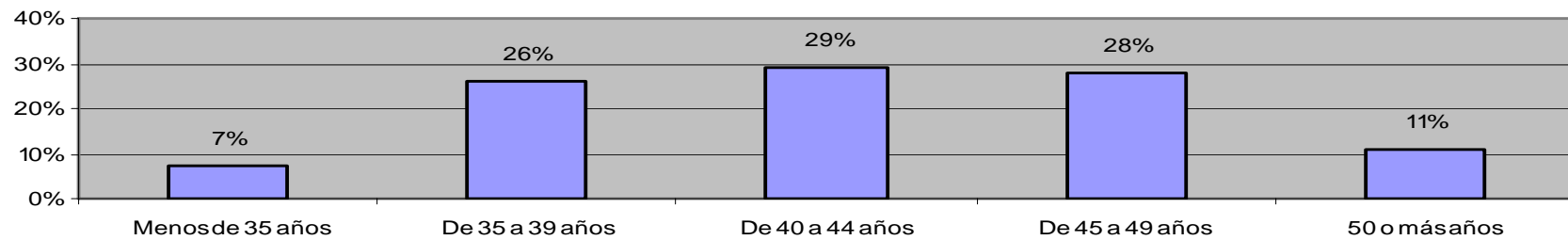

Estudios finalizados de usted

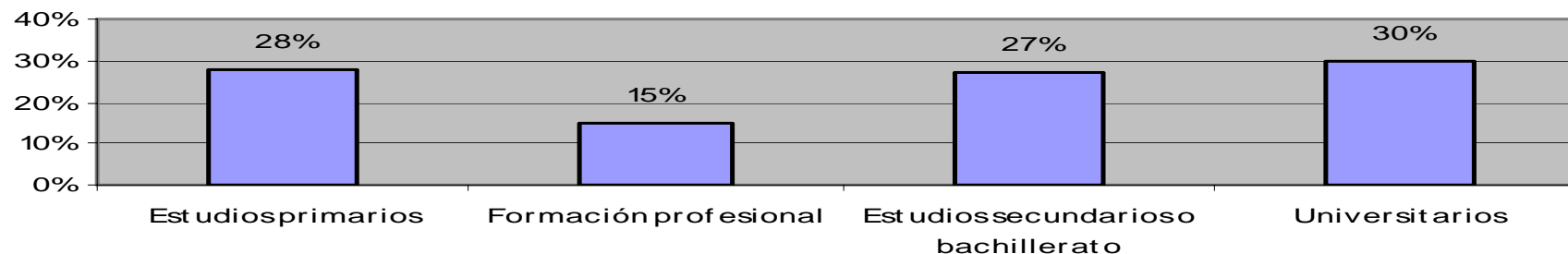

Estudios finalizados de su pareja

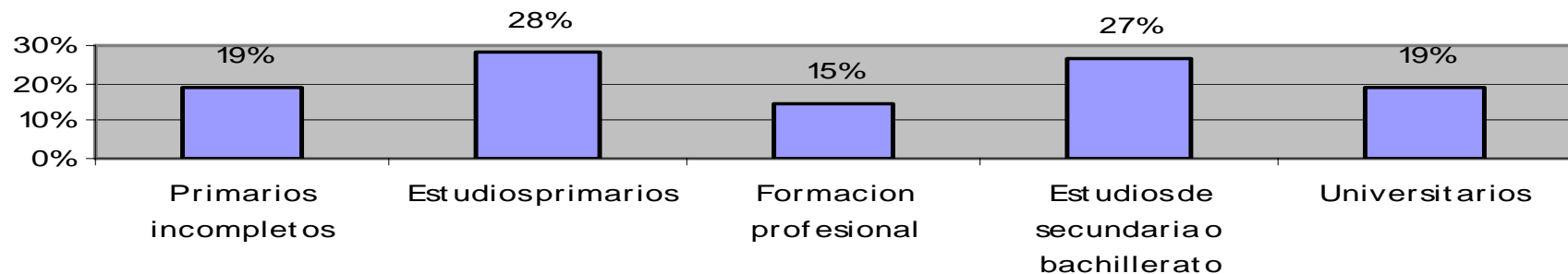

¿Trabaja usted?



¿Trabaja su pareja?



¿Problemas para conciliar vida familiar y laboral?



¿Cuales son los problemas de conciliación?

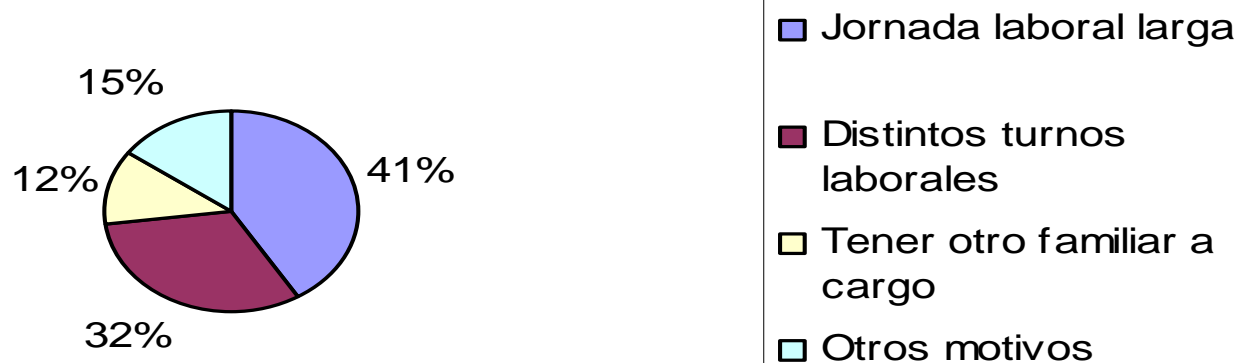

¿Qué nivel económico considera que tiene su familia?	%
Bajo	4%
Medio bajo	13%
Medio	70%
Medio alto	11%
Alto	1%



Tabla y Gráfico. Variable: Nivel económico familiar..
Taller Socio Educativo Sigüenza. Opasi 2009

¿Conoce al Director/a del Centro de su hijo/a?



¿Conoce al Jefe/a de Estudios?

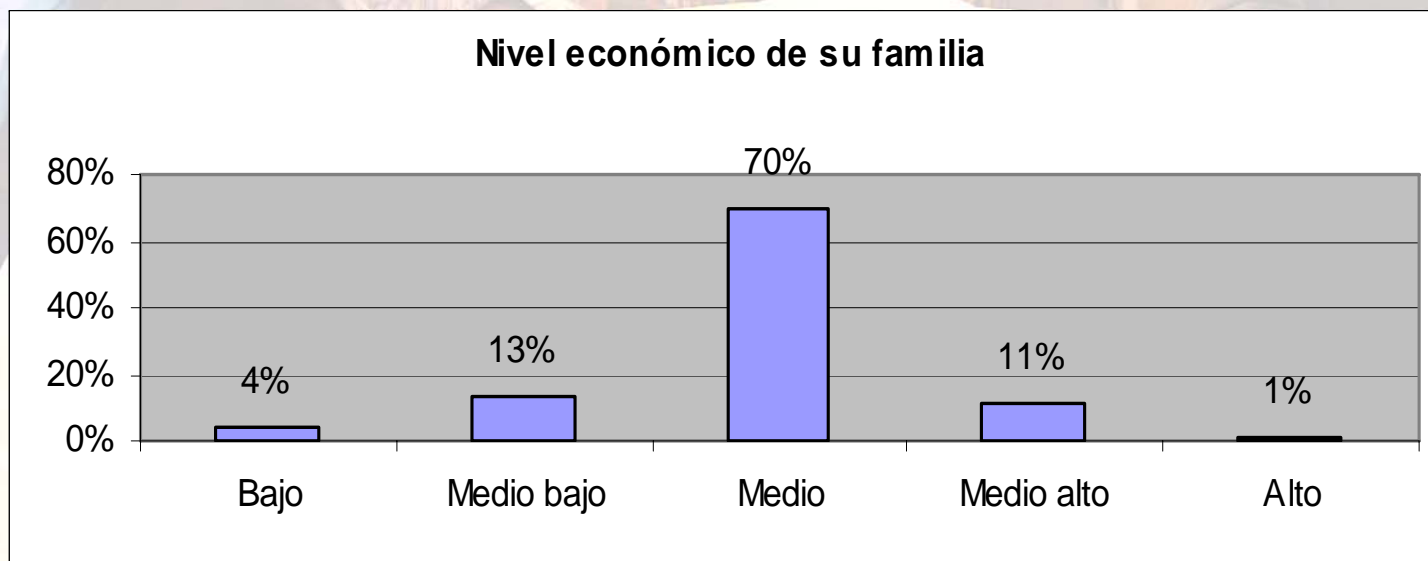
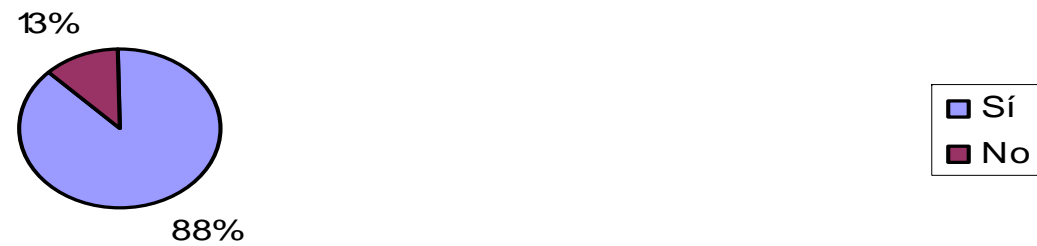

¿Ha hablado con el tutor/a de su hijo/a?



¿Cuántas veces?

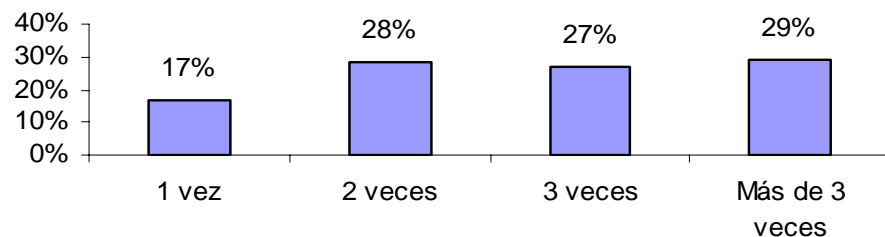

Motivos para hablar con el tutor/a

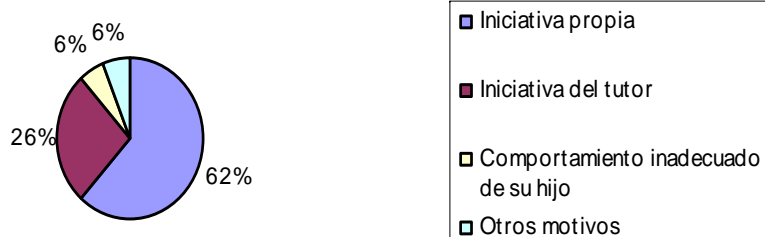

Gráficos: Variables: Conocimiento y encuentros con el tutor o tutora
Taller Socio Educativo Sigüenza. Opasi 2009

¿Recibe información de lo que ocurre en el Centro?



¿Se encuentra satisfecho/a con el Centro?



¿Conoce los organos de participación del Centro?

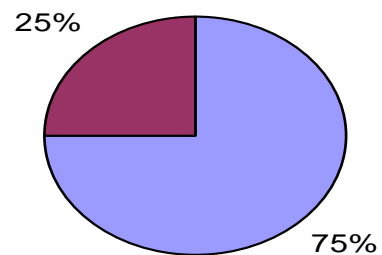

¿Conoce la AMPA de su centro?

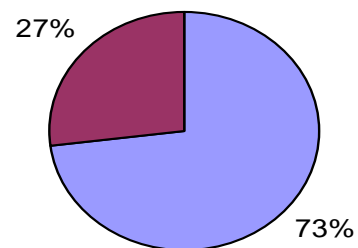

¿Qué grado de influencia tiene la AMPA en el Centro?

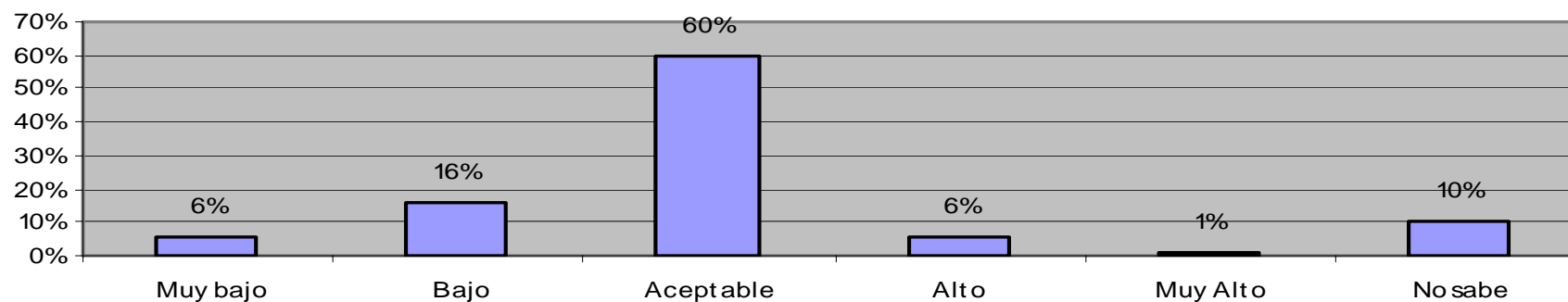

Grado de participación de familias en las AMPAS

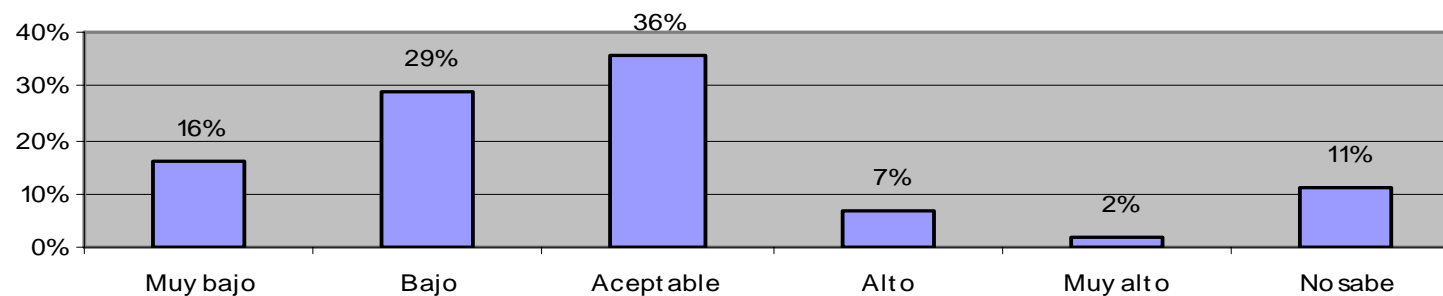

Diagnóstico de la Participación de las Familias en el Sistema Educativo. Sigüenza 2009

¿Es usted socio/a de la AMPA?

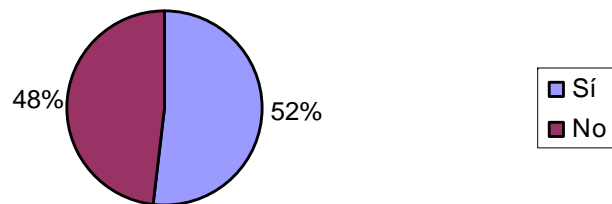

¿Por qué motivo no participa?

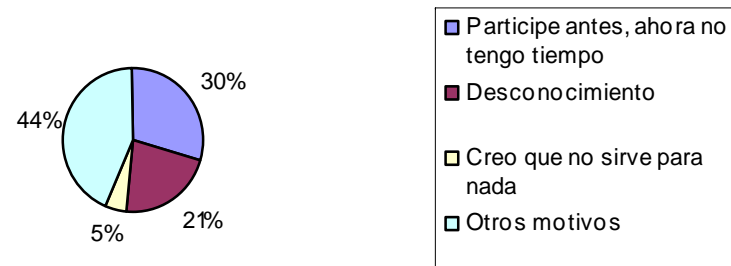

Grado de participación de familias en las AMPAs

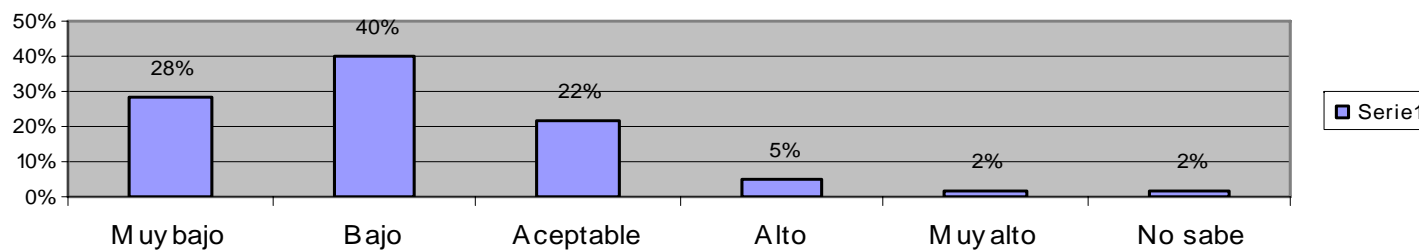

¿Conoce las actividades extraescolares organizadas por las AMPAs?	%
Sí	84%
No	16%

¿Conoce las actividades extracurriculares organizadas por la AMPA?



¿Conoce las escuelas de padres y madres que se organizan?



¿Ha participado en alguna actividad formativa?

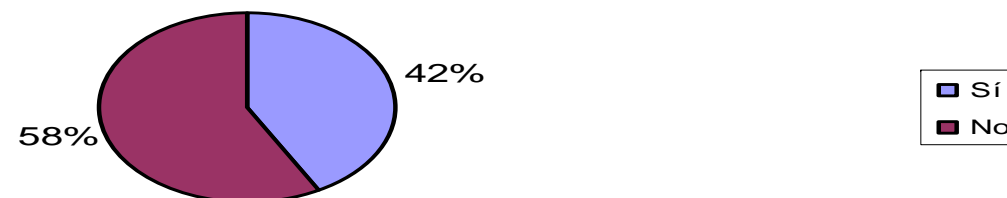

¿Le gustaría participar en alguna actividad formativa?

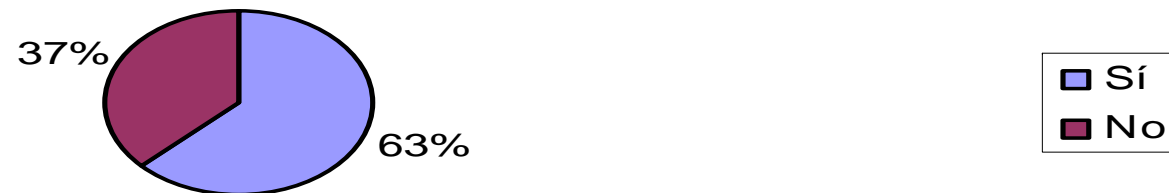

¿Por qué motivos no ha participado?

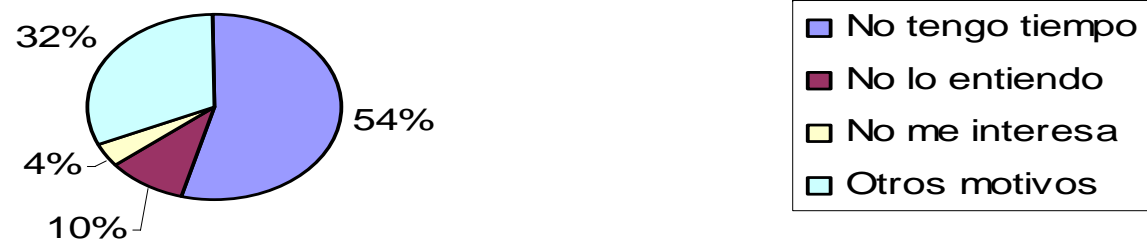

¿En qué ámbito le gustaría formarse?	%
Técnicas de estudios y trabajo intelectual	28%
Adquisición de hábitos y conductas	24%
Normas de comportamiento en casa	18%
Relaciones con sus compañeros/as	17%
Alimentación adecuada y saludable	13%

